

Rakennuspalvelu Jopera Oy

Y-tunnus	10671756
Osoite	Ostomiehentie 8, 90420 Oulu
Postiosoite	Ostomiehentie 8, 90420 Oulu
Puhelin	+358 207 431414
Kotisivu	www.jopera.fi
LEI - Legal Entity Identifier	743700KKAM50WWNGJS51
Toimitusjohtaja	Paaso Jorma Olavi
Yrityksen aktiivisuus	 Aktiivinen

Yritystiedot

Toimiala (TOL)	41200 Asuin- ja muiden rakennusten rakentaminen
Kotipaikka	Oulu
Yhtiömuoto	Osakeyhtiö
Omistajatyypit	Yks.kotimainen
Osakepääoma	10 091 EUR
Osakkeet	510 kpl
Tilikausi	0101 - 3112
Tilinpäätöstiedot	Viimeisimmät tilinpäätöstiedot 31.12.2022
Tilintarkastusvelvollisuus	Tilinpäätöksen tietoihin perustuen yritys on tilintarkastajan valitsemisvelvollinen. Tilintarkastus on toimitettu.
Rekisteröity kaupparekisteriin	01.10.1996
Toiminta käynnistynyt	01.10.1996
Viimeisin muutos kaupparekisteriin	29.06.2023
Muut nimet	Aputoiminimet Jopera
	Liikenimet Jopera Oy
Yrityskuvaus	Toiminnan kuvaus Rakentaa omakoti- pari- ja rivitaloja.
	Tuotteet/palvelut Talopakettit. Lähde: Yritys / http://www.jopera.fi , 21.08.2023
Kaupparekisterin toimialateksti	Yhtiön toimialana on rakennusurakointi, -suunnittelu ja -valvonta, konsultointi, talopakettien, kodinkoneiden ja kalusteiden myynti, rakennustarvikkeiden, -koneiden ja -laitteiden osto ja myynti sekä vuokraus. Yhtiö voi toimintaansa varten omistaa ja hallita, ostaa, myydä ja vuokrata kiinteistöjä, osakkeita ja osuuksia.
Sivutoimialat	

Liiketoiminnan kehitys

Liikevaihto €		Henkilöstö	
2022	28235958	2022	72
2021	25622813	2021	70
2020	21298862	2020	65
2019	18377596	2019	65
2018	15783526	2018	60

Rekisteröinnit



Rekisteri	Huomioitavaa	Alkupäivämäärä	Loppupäivämäärä
✓ Kaupparekisterissä		01.10.1996	
✓ Alv-velvollinen liiketoiminnasta		01.10.1996	
✓ Alv-velvollinen kiinteistön käyttöoikeuden luovuttamisesta		16.02.2010	
✓ Ennakkoperintärekisterissä		17.04.1997	
✓ Työnantajarekisterissä		01.11.1996	

Riskimittari

Riskimittari on kyselyhetkellä tuotettu viisiportainen luokitus yrityksestä. Se on tilastollinen luokittelumalli, joka perustuu yrityksen talous- ja taustatietoihin. Riskimittari arvioi yrityksen todennäköisyyttä saada maksuhäiriö luokitusta seuraavan 12kk aikana.

Toimiala 41200 Asuin- ja muiden rakennusten rakentaminen

Yrityksen riskiluokitus

Ajankohta	Riskiluokka	Eniten vaikuttaneet tekijät
31.08.2023	 tilinpäätöstiedoin, ilman henkilötietoja	<input checked="" type="checkbox"/> Ei maksuhäiriöitä (pos.) <input checked="" type="checkbox"/> Suhteellinen vakavaraisuus (pos.) <input checked="" type="checkbox"/> Ikä (pos.)
21.05.2023	 tilinpäätöstiedoin, ilman henkilötietoja	<input checked="" type="checkbox"/> Ei maksuhäiriöitä (pos.) <input checked="" type="checkbox"/> Suhteellinen vakavaraisuus (pos.) <input checked="" type="checkbox"/> Ikä (pos.)
19.02.2023	 tilinpäätöstiedoin, ilman henkilötietoja	<input checked="" type="checkbox"/> Suhteellinen vakavaraisuus (pos.) <input checked="" type="checkbox"/> Ikä (pos.) <input checked="" type="checkbox"/> Vastuuhenkilöiden määrä (pos.)

Toimialan riski

Riskiluokat	Toimintaan liittyvä riski	Toimialalla yrityksiä Helmikuu 2023	Toimialalla yrityksiä Toukokuu 2023
	Erittäin pieni riski	2 531	2 397
	Pieni riski	14 575	14 463
	Kohtalainen riski	5 493	5 757
	Suuri riski	1 459	1 487
	Erittäin suuri riski	3 183	3 265

Tunnuslukugrafiikka

- Yritys
- ▲ Toimialan yläkvartiili
- Toimialan mediaani
- Toimialan alakvartiili

Volyymi

Liikevaihdon muutosprosentti

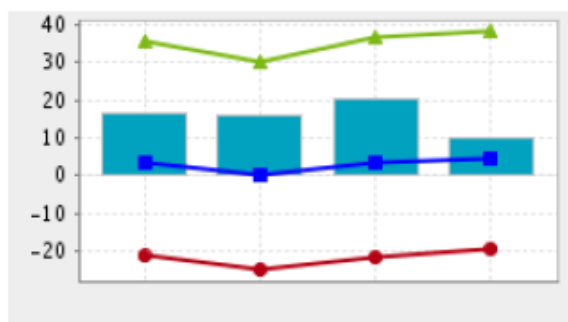

Kannattavuus

Sijoitetun pääoman tuotto

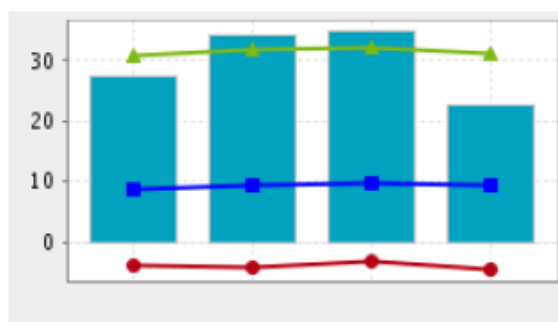

	2019	2020	2021	2022
Yritys	16,4	15,9	20,3	10,2
Yläkvartiili	35,5	30,4	36,7	38,2
Mediaani	3,5	0,0	3,5	4,6
Alakvartiili	-21,4	-25,0	-21,8	-19,5

	2019	2020	2021	2022
Yritys	27,3	34,2	34,8	22,7
Yläkvartiili	30,8	31,7	32,1	31,3
Mediaani	8,8	9,4	9,8	9,3
Alakvartiili	-4,0	-4,3	-3,3	-4,6

Vakavaraisuus

Omavaraisuusaste

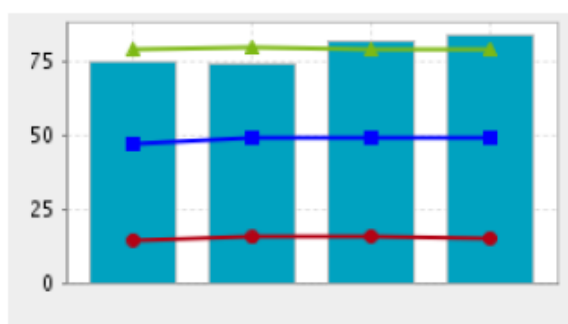

Maksuvalmius

Current ratio

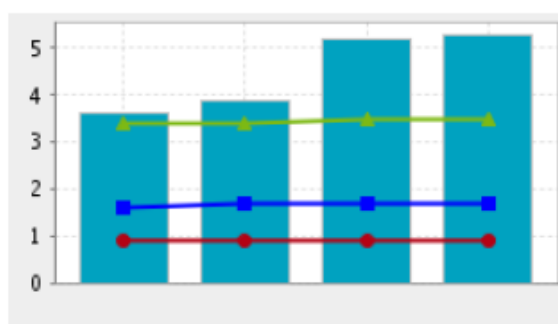

	2019	2020	2021	2022
Yritys	74,7	74,1	81,3	84,0
Yläkvartiili	78,7	79,2	79,0	79,1
Mediaani	47,1	49,0	48,8	49,0
Alakvartiili	14,6	15,5	15,9	15,2

	2019	2020	2021	2022
Yritys	3,6	3,9	5,2	5,3
Yläkvartiili	3,4	3,4	3,5	3,5
Mediaani	1,6	1,7	1,7	1,7
Alakvartiili	0,9	0,9	0,9	0,9